Transition Zürich

Stadt im Wandel

LÄDT EIN ZUM VIERTEN

Sonntag 16. Juni 2019
14.00-21.00 Uhr

Zürich BUNT!

Thema «WANDEL-COMMUNITY»

Ein Netzwerk-Treffen für WandelPioniere* der Stadt Zürich

*alle Organisationen und Menschen, die mit ihrer Aktivität zum gesellschaftlichen Wandel beitragen.

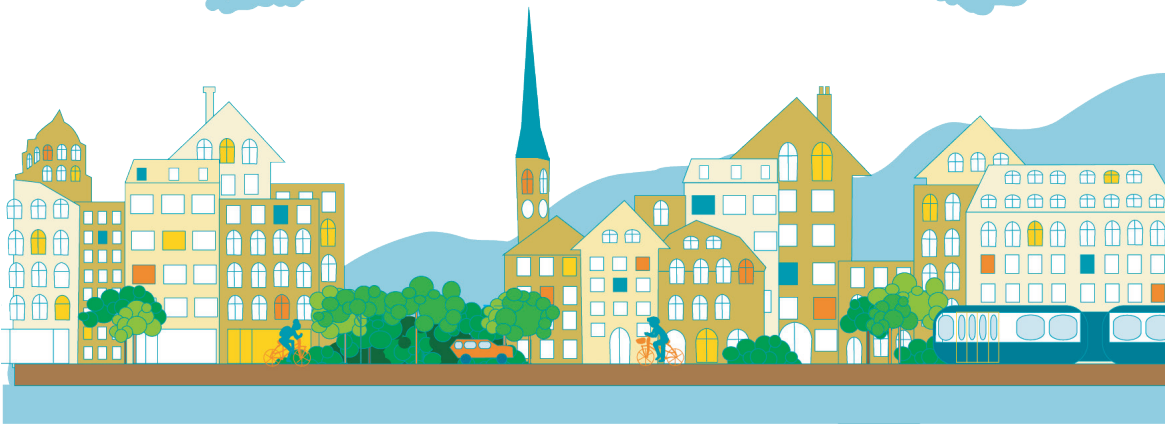

Im Anschluss an die Diskussion wird gegessen und gefeiert! Es gibt Balfolk mit dem ROR-Trio
(www.rortrio.ch); Live-Musik und Kreistänze!

MIT KINDERBETREUUNG

Transition Zürich bildet ein Netzwerk der Pioniere des lokalen
Wandels, der Organisationen und
Initiativen, die sich für den Wandel in der Stadt Zürich engagieren.
So wie DU.

Zürich BUNT! ist das Treffen, an dem wir unsere **Kräfte bündeln und einen gemeinsamen Weg in die Zukunft visionieren.** Ein Raum, in dem DU mitteilen kannst, was DU brauchst, damit DU stressfrei und freudvoll weiterwandeln kannst.
Das Motto für 2019 ist WANDEL-COMMUNITY.
Zusammen nachhaltig leben macht mehr Spass als alleine.
Wir wollen darüber diskutieren, was unsere Vision einer lebendigen Wandel-Gemeinschaft ist.

- Wie können wir uns unter dem Jahr gegenseitig inspirieren und kennenlernen?

- Was für Vernetzungs- und Begegnungsmöglichkeiten könnte es geben?

Willst du ein Leben voller bereichernder Kontakte?
Dann klink dich ein in unser Wandel-Netzwerk!

PROGRAMM

14:00	Apéro
14.30	Offizieller Beginn
15.00	Diskussion in Gruppen zum Thema WANDEL-COMMUNITY
16.00	Pause
16.20	Austausch im Plenum zum Thema WANDEL-COMMUNITY
16.45	Village News und Anliegen an Transition Zürich
17:30	Abendessen von LillyJo (https://lillyjo.ch/)
18:30 -21:00	Balfolk mit dem ROR-Trio und Zeit für Austausch http://www.rortrio.ch/

WO:
Kulturpark, Pfingstweidstrasse 16, 8005 Zürich

ANMELDUNG :
bis 16. Mai
unter kontakt@transition-zuerich.ch
(Platzzahl ist beschränkt!)

FÜR ELTERN:
Es gibt Kinderbetreuung.
Bitte bei der Anmeldung angeben.

KULTUR PARK

Mit Förderung des MIGROS kulturprozent